



# **PREFEITURA DE MAUÁ DA SERRA** **ESTADO DO PARANÁ**

Avenida Ponta Grossa, 480 – CEP 86.828-000  
CNPJ. 95.548.400/0001-42

## **LEI Nº 706/2019**

**TRIBUNA DO NORTE**  
**PUBLICADO EM** 35 / 05 / 19  
**PAGINA** 07  
**EDIÇÃO** 8.478

**SÚMULA:** Acrescenta anexo V a Lei Municipal nº 623/2017 e dá outras providências.

A CÂMARA DE VEREADORES DO MUNICÍPIO DE MAUÁ DA SERRA, ESTADO DO PARANÁ, APROVOU E EU, PREFEITO **SANCIONO A SEGUINTE**

## **LEI:**

V, conforme abaixo:

**Art. 1º.** A Lei Municipal nº 623/2017 passa a ter o anexo

### **ANEXO V - ORGANOGRAMA**

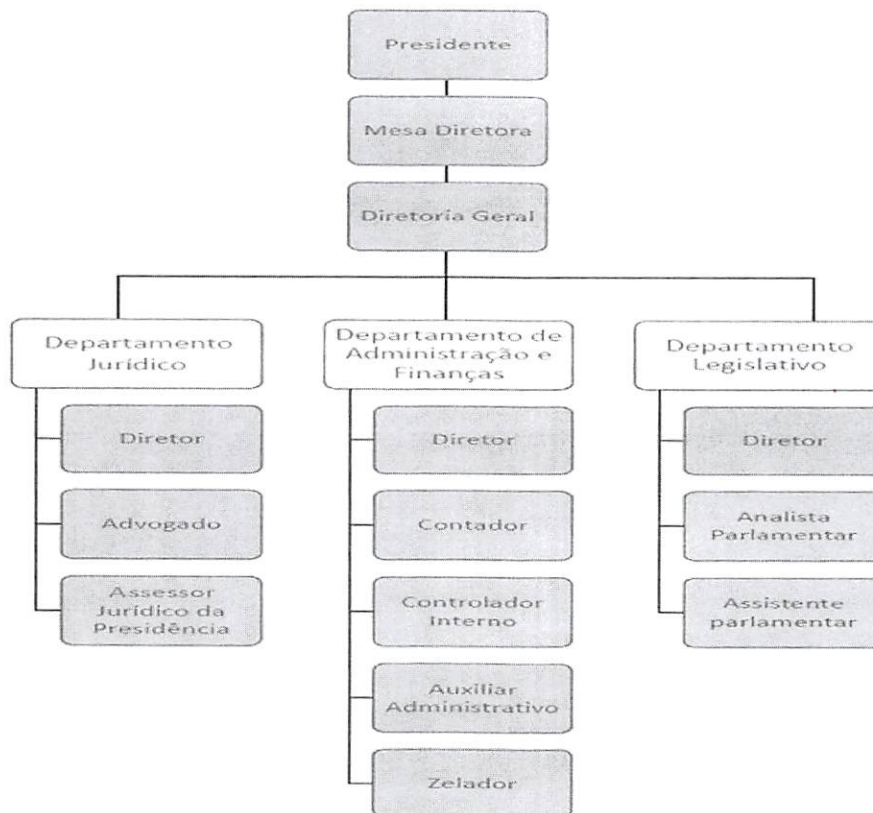

**Art. 2º.** Esta lei entra em vigor na data de sua publicação.

Edifício da Prefeitura de Mauá da Serra, Estado do Paraná, aos 14 de maio de 2019.

  
**Hermes Wichhoff**  
**PREFEITO**